JOURNEE ACCUEIL DES VOLONTAIRES

2ème partie

WEBINAIRE DISTRICT DE FOOTBALL DU FINISTERE

JEUDI 26 NOVEMBRE 2020

JOURNEE ACCUEIL J2

SERVICES CIVIQUES 2020 2021

SERVICE CIVIQUE

Une mission pour chacun au service de tous

#LePouvoirDetreUtile

Définition de la démarche DE PROJET

Ce sont les orientations d'une structure organisée, les objectifs généraux, les axes d'amélioration et les actions à mener pour répondre aux aspirations de ses membres actuels et futurs.

Il est construit collectivement, partagé, formalisé et s'inscrit dans le temps.

2 OBJECTIFS

Appréhender la notion de projet

Etre capable de contribuer au projet de développement d'un club ou d'une structure de sportif, en sécurité.

Futur crédible

Qui serons nous, où serons nous

Présent

Sens, Direction, avec qui,

Passé

Histoire, valeurs, culture, origine

LES ÉTAPES D'UN PROJET

Valeurs	• Identité de la structure, son adn • Sens, culture commune
Diagnostic	• Etat des lieux • Analyse
Objectifs	• Axes d'amélioration • Qualitatifs et quantitatifs
Plan d'actions	• 1 plan d'actions • Des fiches action
Suivi Evaluation	• Evaluation des actions et des objectifs • Maintien du sens

PARTAGE – CONCERTATION - FORMALISATION

2 / LE DIAGNOSTIC

Le diagnostic	
L'état des lieux	**L'analyse**
Recueillir un maximum d'informations sur l'association. - Ses ressources humaines (Dirigeants, éducateurs, taux de fidélisation…) -Ses ressources financières -Ses ressources matérielles (Terrains, club-house, salle, gymnase, matériel pédagogique…) Ce recensement de données permettra de réaliser une photographie claire de l'association et de son environnement.	Repérer les forces et les faiblesses Repérer les besoins et les prioriser Permet l'émergence d'objectifs ou axes d'amélioration

3 & 4 / DES OBJECTIFS AUX AXES D'AMÉLIORATIONS

1 • Objectifs généraux

Avoir une idée forte

2 • Axes d'amélioration

Développer

3 • Actions

agir

Identifier
Hiérarchiser - Prioriser
Planifier

5/ LE SUIVI ET L'ÉVALUATION

ACTION/PROJET	
AVANT	**APRES**
Ce qu'on attendait Choisir **des critères d'évaluation** c'est-à dire des aspects sur lesquels va porter le jugement. Quelle référence, repère va-ton comparer avant et après l'action. Ils peuvent être quantitatifs ou qualitatifs. *Ex : - Représentation de l'image de l'arbitre* *- Diminution de la violence envers les arbitres*	**Ce qui a été réalisé** Choisir **des indicateurs** c'est-à-dire des signes, résultats qui témoignent de l'existence d'un effet. Ils sont observables, concrets et constituent les données que l'on va recueillir. Ils peuvent être quantitatifs ou qualitatifs. (Entretien, questionnaire de satisfaction, label FFF…Nombre de personnes…) *Ex : - % des personnes qui considèrent que l'image est bonne, pas bonne…* *- Nombre d'avertissement pour violence avant/après l'action*

- **Mesurer** les écarts
- **Ajuster** le projet / l'action
- **Poursuivre** l'action ?
- **Objectiver** la réussite ou l'échec
- **Envisager** les perspectives

Un exemple

Le projet club FFF

LES TROIS DIMENSIONS DU PROJET CLUB

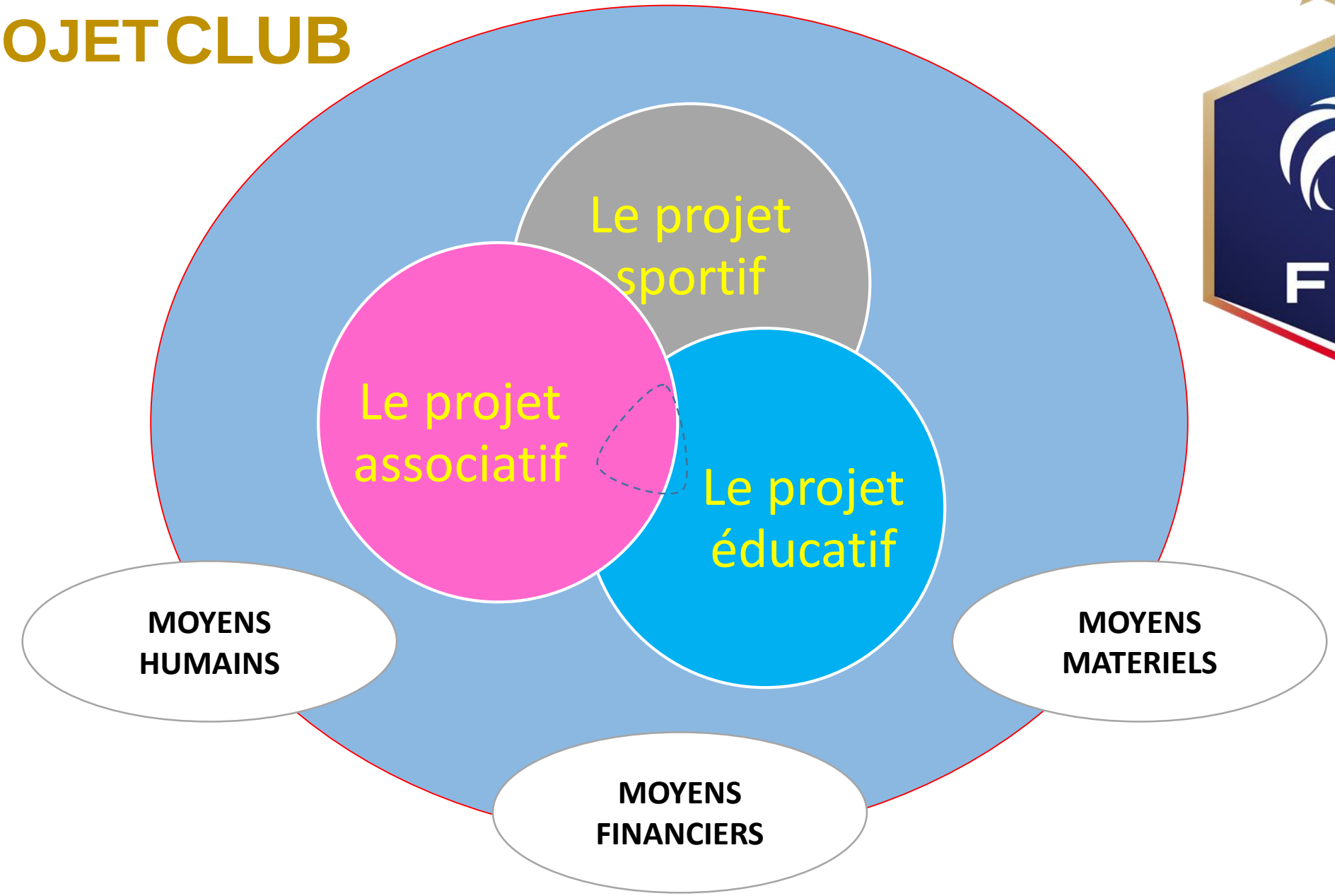

LES TROIS DIMENSIONS DU PROJET CLUB

Le projet sportif

L'encadrement

Niveau et normes de pratique

Offre de pratiques

MOYENS MATERIELS

MOYENS HUMAINS

La pratique du football

Le projet associatif

Le pouvoir d'attraction

Le pouvoir de Fidélisation

La qualité de l'accueil

Environnement du club

Le projet éducatif

Règles de vie

Citoyenneté

Règles du jeu

Esprit du jeu

MOYENS FINANCIERS

LES TROIS DIMENSIONS DU PROJET CLUB

Le projet club	**Le projet club définit à la fois les orientations politiques du club, les objectifs généraux, les axes d'amélioration et les actions à mener pour répondre aux aspirations de ses membres actuels et futurs. Il est construit collectivement, partagé, formalisé et s'inscrit dans le temps (Olympiade).**

Le projet sportif	Le projet sportif définit les formes et les niveaux de pratique du club, en adéquation avec les besoins des pratiquants. Il détermine les normes d'encadrement et de pratique ainsi que le climat et les contenus d'entraînement.
Le projet éducatif	Le projet éducatif nourrit le projet club à travers une bonne connaissance et un partage des règles de vie et des règles du jeu.
Le projet associatif	Le projet associatif structure le club de façon à obtenir une organisation claire, cohérente, performante et sécurisante, dans le souci d'optimiser l'attractivité du club et de développer ainsi le mieux vivre ensemble.

UNE APPLICATION

LE PROJET DEPARTEMENTAL TECHNIQUE DE FOOTBALL DU FINISTERE

L'Equipe Technique Départementale

CONSEILLER – ACCUEILLIR - DEVELOPPER

LES 4 PILIERS DU PROJET TECHNIQUE DEPARTEMENTAL

Conduite, planification, développement , contrôle et ajustement par le Conseiller Technique Départemental

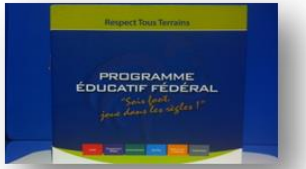

Le Projet Associatif

Le club, sa structuration, son projet

Développement des pratiques
Le pouvoir d'attraction
Football et santé
Football et handicap

Les outils

Label club jeune
Communication externe
Opérations ponctuelles
Conventionnements et association avec les fédérations concernées

Le Projet sportif

L'encadrement

Détection, sections sportives scolaires

Niveau et normes de pratique

Développement des offres de pratiques

Développement de l'emploi dans les clubs

Les outils

Formation de l'encadrement stages et module

Espoirs du football

Suivi des sections

Label club jeune

Opérations ponctuelles-conventionnements

Le Projet de Féminisation

Soutien, suivi et développement de la pratique féminine d'U6 à séniors

Promotion et organisation des rassemblements et journées départementales féminines

Perfectionnement des joueuses

Mise en en action des actions de promotion de féminisation

Les outils

Semaine du foot féminin, Mesdames franchissez la barrière

Label féminin

Les centres de perfectionnement Féminin

Suivi administratif des dossiers et rencontres

Le Projet éducatif

La qualité de l'accueil au Football
Le pouvoir de Fidélisation
Esprit du jeu
Règles de vie - Citoyenneté

Règles du jeu

Les outils

Football à l'école primaire

Programme éducatif fédéral

Le Football à effectif réduit

Finales départementales

Journée nationale des débutants

AUJOURD'HUI,…

P PLAISIR
R RESPECT
Ê ENGAGEMENT
T TOLÉRANCE
S SOLIDARITÉ

FOOT DES JEUNES

LABELS

PEF

FOOT FEMININ

FOOT A L'ECOLE

FUTSAL

UN SOCLE COMMUN A ASSURER

LOISIRS

HANDICAP

SANTE

PROG PONCTUELS

FOOT DIVERSIFIE

DES DOMAINES A EXPLORER

Savoir accompagner les politiques de l'état, des collectivités, de notre environnement (CDOS, CR, CD PST)

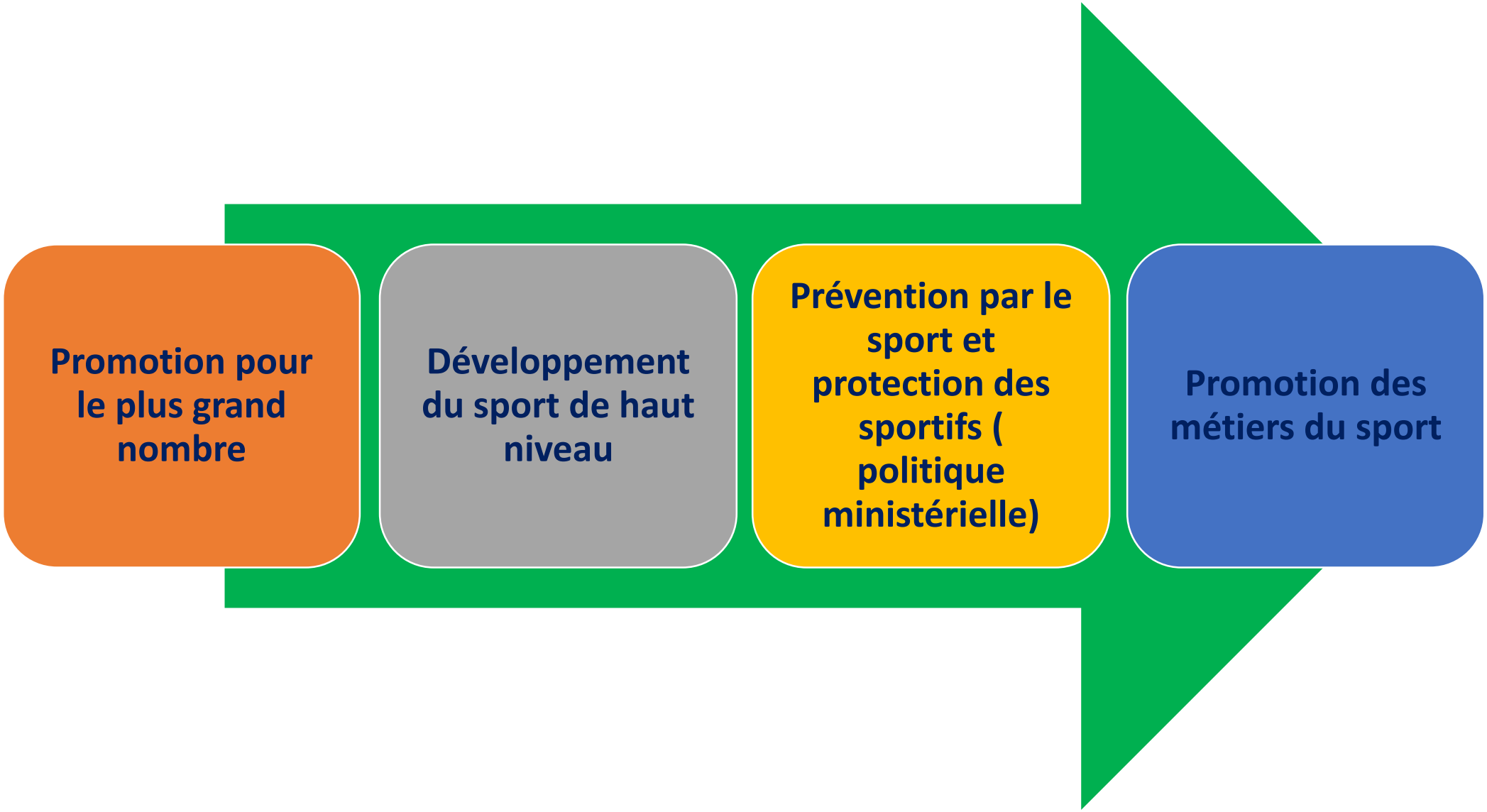
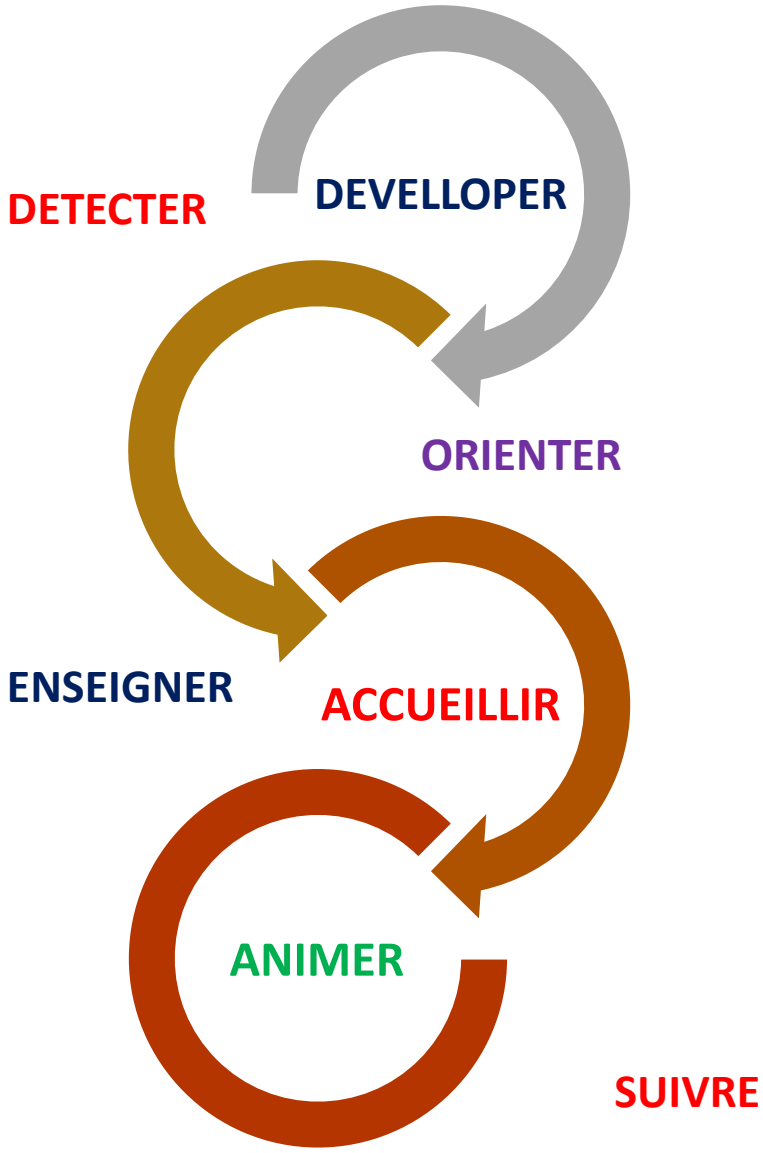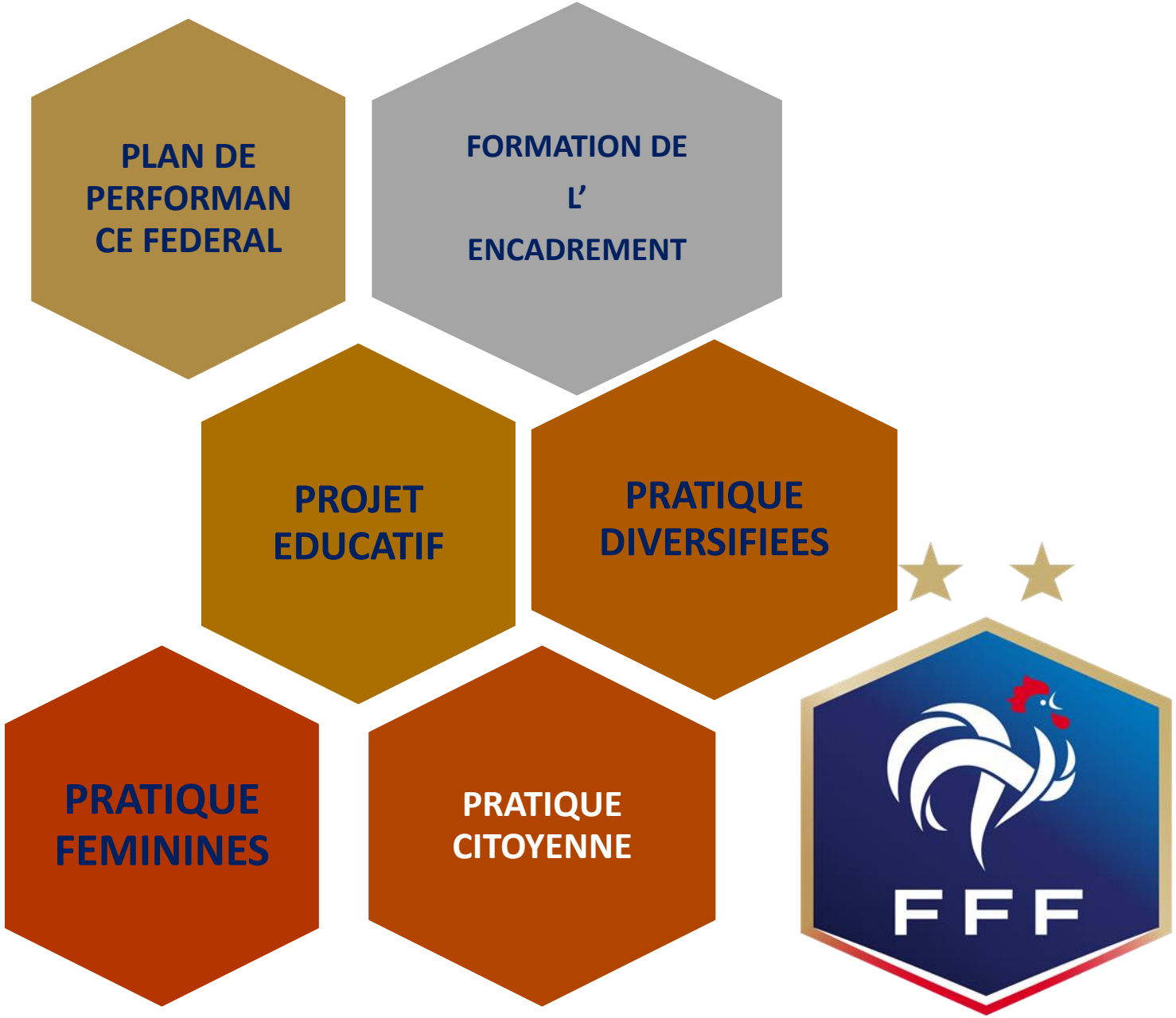
ACTIONS ET DOMAINES D'INTERVENTION